

SECCIÓN 11

NIVEL DE CALLE

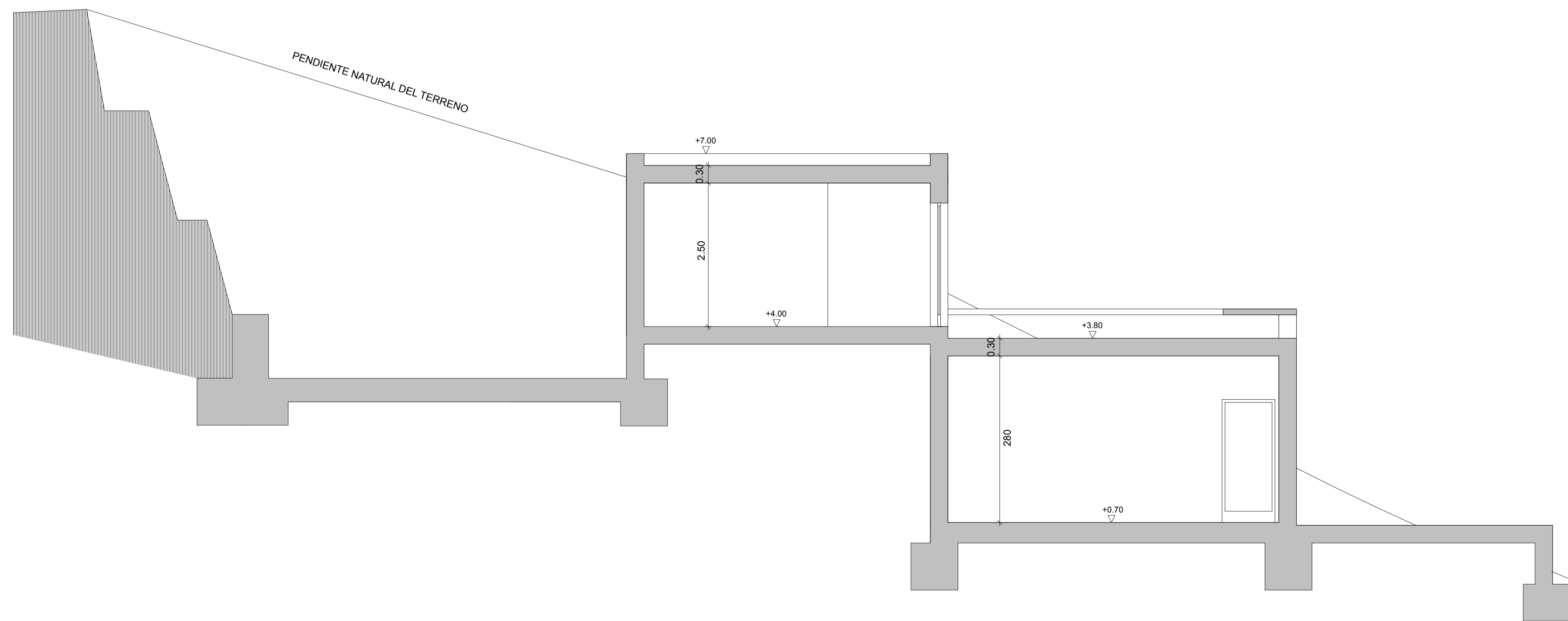

SECCIÓN 33

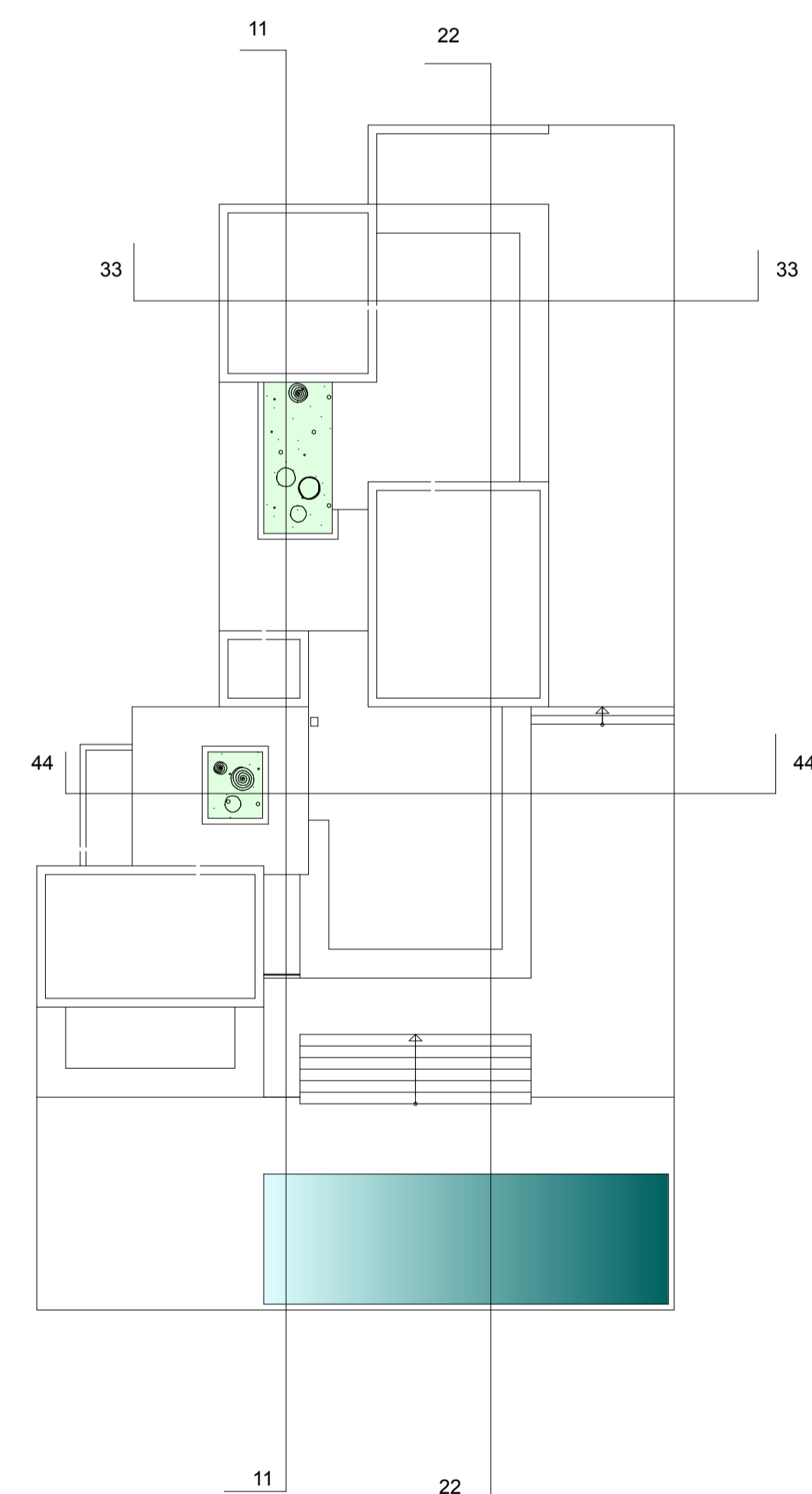

PROYECTO BÁSICO DE VIVIENDA UNIFAMILIAR AISLADA Y PISCINA

10

SECCIÓN 11 - SECCIÓN 33

ESCALAS: 1/50

SITUACION: URBANIZACIÓN ROCA LLISA. PARCELA Nº 45

TERMINO MUNICIPAL: STA. EULALIA DEL RIO

PROPIETARIO: FREDERICH ET ANNE-LAURE PAMPAGNIN

Architectural Computers Systems.
Edificio Centro Of n.3,
Ntra Sra de Jesús IBZA

JOSE GUASCH BERTRAN
ARQUITECTO