

ALZADO OESTE

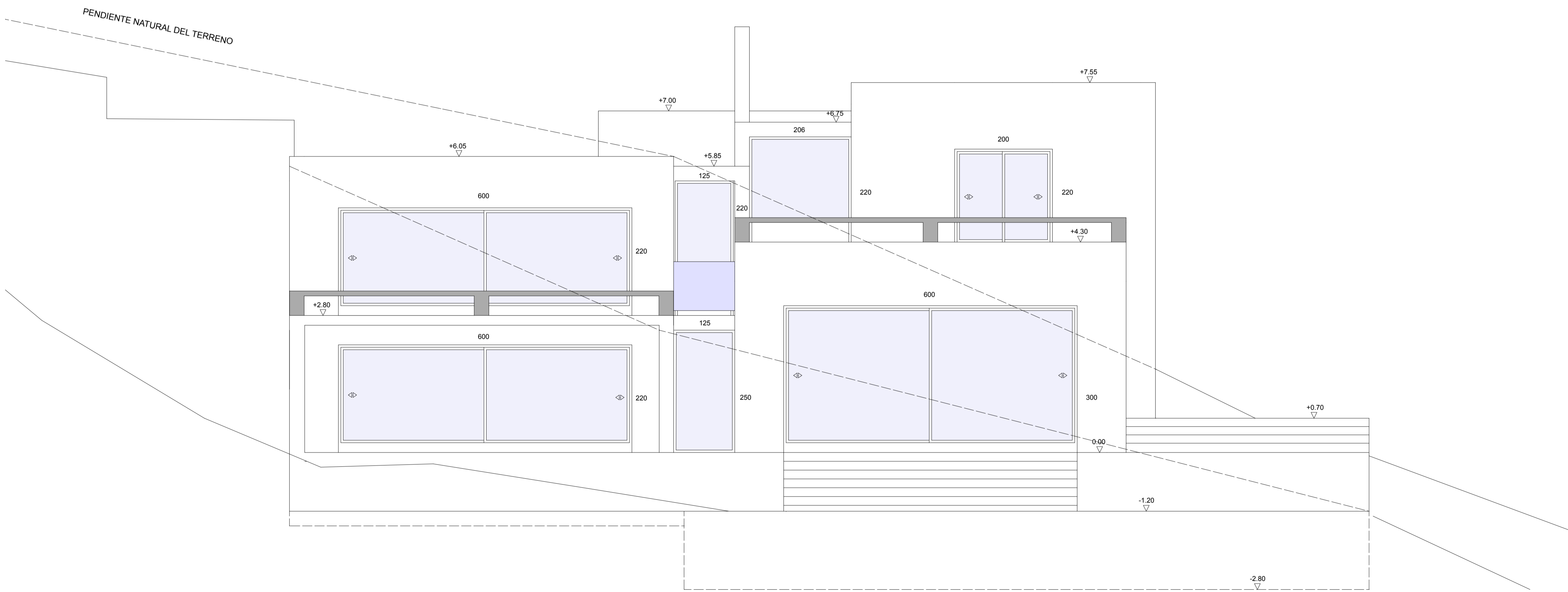

ALZADO SUR

ALZADO NORTE

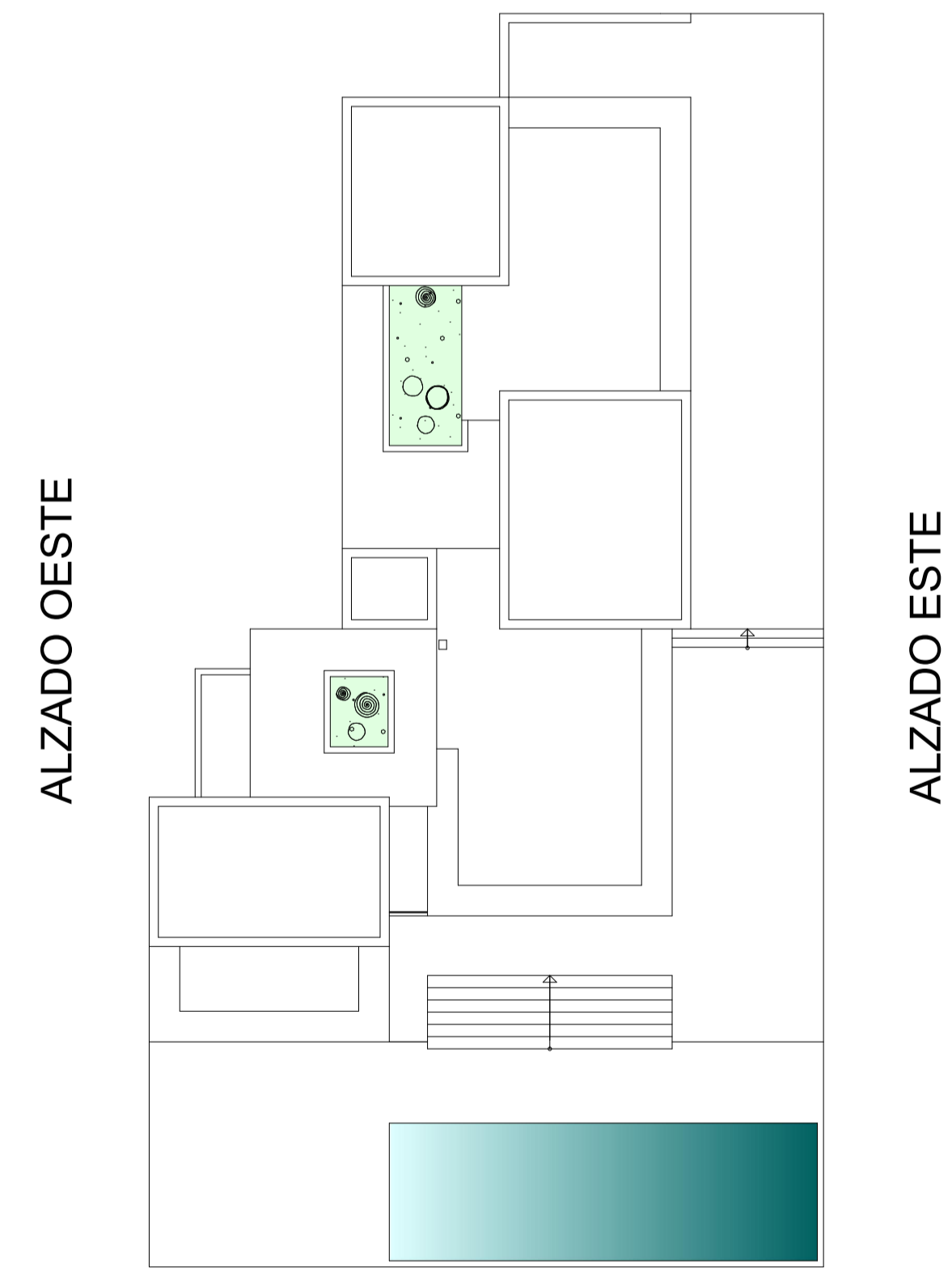

ALZADO SUR

PROYECTO BÁSICO DE VIVIENDA UNIFAMILIAR AISLADA Y PISCINA **9**

ALZADOS OESTE Y SUR

ESCALAS: 1/50

SITUACION: URBANIZACIÓN ROCA LLISA. PARCELA Nº 45

TERMINO MUNICIPAL: STA. EULALIA DEL RIO

PROPIETARIO: FREDERICH ET ANNE-LAURE PAMPAGNIN

Architectural Computers Systems
Edificio Centro Of n.3,
Ntra Sra de Jesús BZA

JOSE GUASCH BERTRAN
ARQUITECTO