

ALZADO ESTE

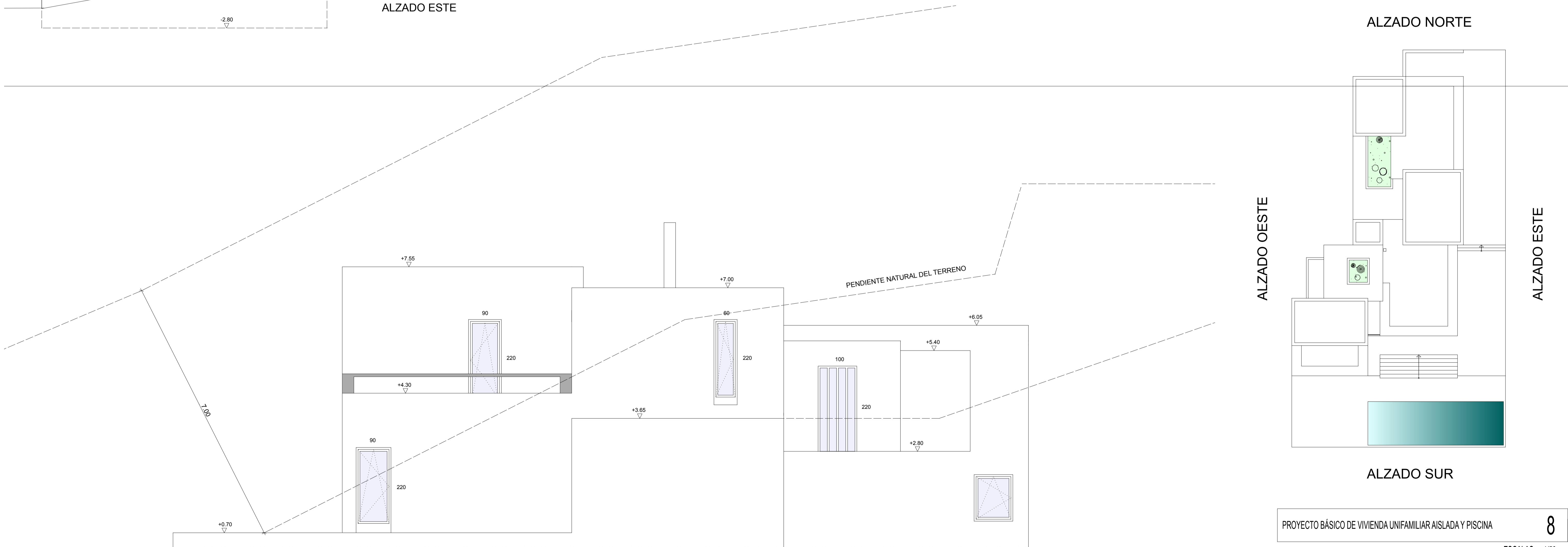

ALZADO NORTE

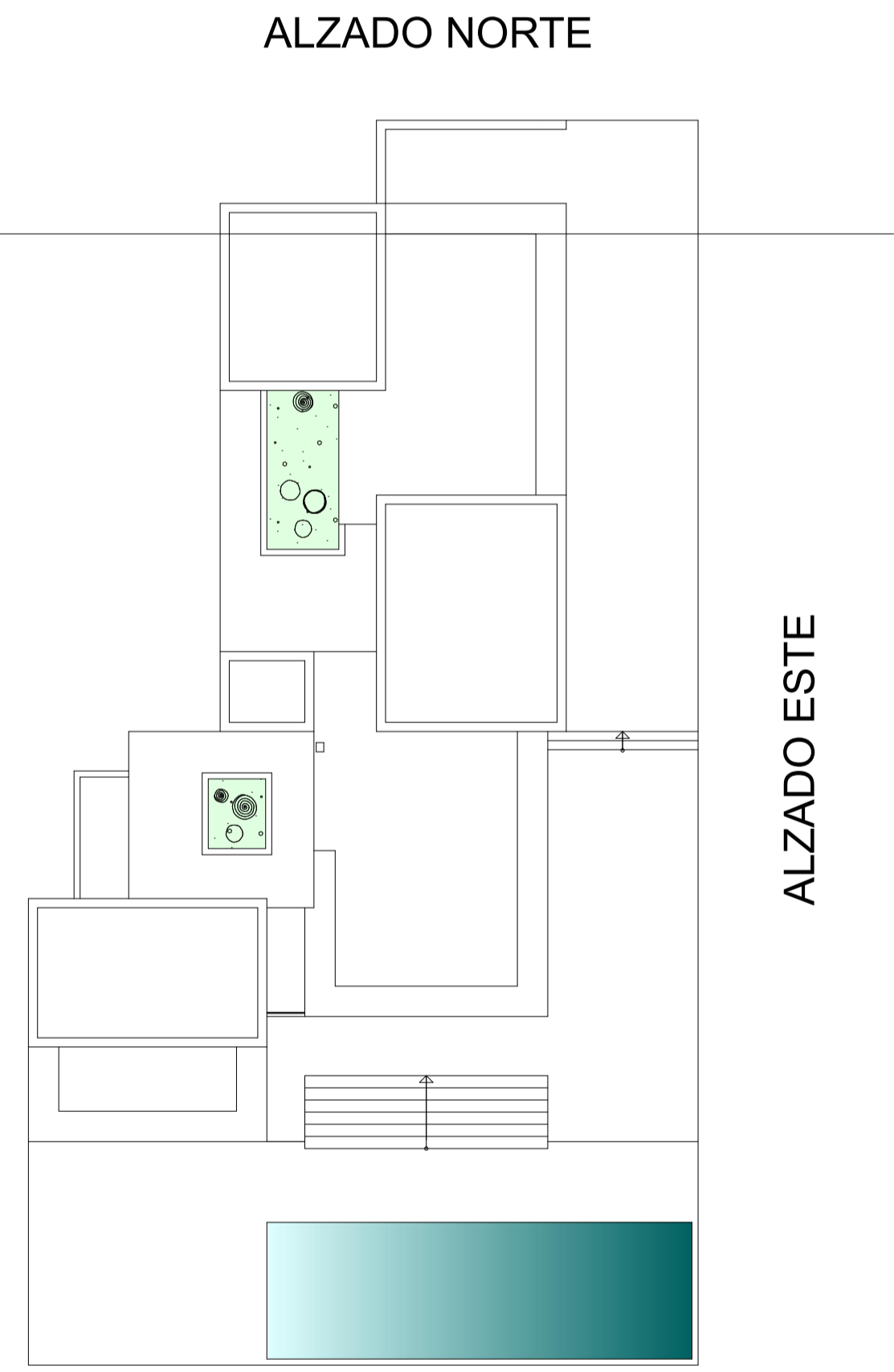

ALZADO SUR

ALZADO NORTE

ALZADO OESTE

ALZADO ESTE

PROYECTO BÁSICO DE VIVIENDA UNIFAMILIAR AISLADA Y PISCINA 8

ALZADOS ESTE Y NORTE ESCALAS: 1/50

SITUACION: URBANIZACIÓN ROCA LLISA. PARCELA Nº 45

TERMINO MUNICIPAL: STA. EULALIA DEL RIO

PROPIETARIO: FREDERICH ET ANNE-LAURE PAMPAGNIN

Architectural Computers Systems
Edificio Centro Of n.3,
Ntra Sra de Jesús BZA

JOSE GUASCH BERTRAN
ARQUITECTO